

A doctor in a white lab coat is holding a tablet. The background features several blue and white icons related to medicine and technology, including a brain, a DNA helix, a stethoscope, a globe, and a human skeleton. The text is overlaid in the center of the image.

GIẢI PHÁP QUẢN LÝ BỆNH VIỆN THÔNG MINH

NỘI DUNG

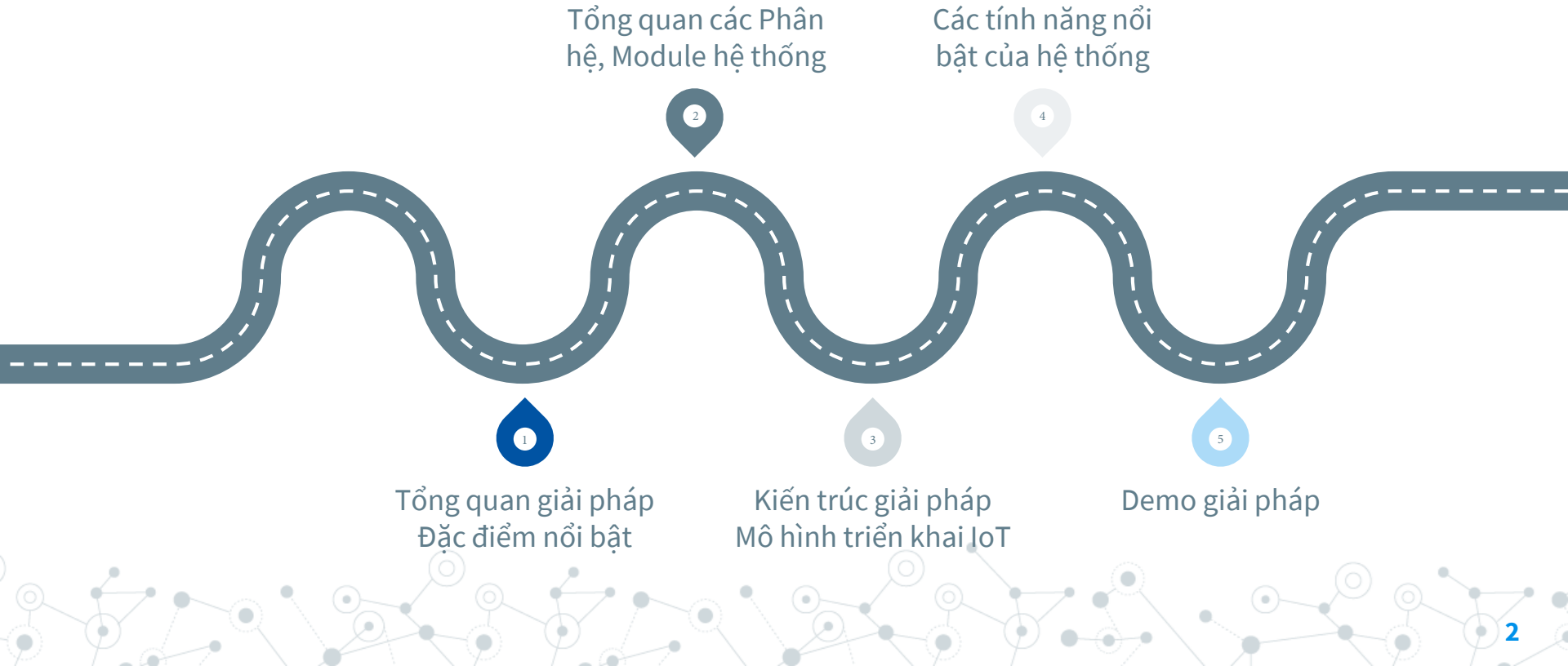

ĐỐI TÁC, KHÁCH HÀNG CHÍNH

Hệ thống nhà nước

Cục thuế Hồ Chí Minh

Bảo tàng
Bà Rịa – Vũng Tàu

Trung tâm CNTT tỉnh
Ủy An Giang

Công an tỉnh
Bà Rịa – Vũng Tàu

Hệ thống tài chính

Hongleong Bank

Ngân hàng nhà nước

Agribank

Cty Quản lý nợ và Khai
thác tài sản MBAMC

Kho bạc nhà nước

Kho bạc nhà nước
TP.HCM

Kho bạc nhà nước
Tây Ninh

Hệ thống y tế

BV đa khoa Hưng Hà

PK đa khoa Hưng Hà

PK đa khoa Việt Hà

PK đa khoa Hồng
Ngọc

Viện sức khỏe nghề
nghiệp và môi trường
Hà Nội

PK cộng đồng - chung
cư Golden Westlake

Bệnh viện 30/4

Công ty

Công ty TNHH
Thương Mại Khánh Hội

Công ty TNHH
Ánh Thái Dương

Công ty TNHH
Kết Nối Việt

Công ty Hùng Biện

Tổng công ty
công nghiệp Sài Gòn

HiPT

FPT

ĐỐI TÁC, KHÁCH HÀNG CHÍNH

TỔNG QUAN GIẢI PHÁP ĐẶC ĐIỂM NỔI BẬT

TỔNG QUAN GIẢI PHÁP - ĐẶC ĐIỂM NỔI BẬT

Kiến trúc hướng dịch vụ (SOA)

Đáp ứng số lượng lớn người dùng truy cập đồng thời

Quy trình chặt chẽ, liên thông, bảo mật, an toàn

Liên thông hệ thống BHYT, chuẩn y khoa HL7, HL7 CDA, DICOM ... Đáp ứng các QĐ của BHYT: 5573, 4210, 46, 54...

Đa nền tảng

Web form, mobile, vận hành trên máy tính để bàn, xách tay, thiết bị di động...

Hỗ trợ quản lý tập trung

Nhiều cơ sở, khai thác chung tài nguyên, tránh trùng lặp

Hệ quản trị cơ sở dữ liệu PostgreSQL

Hiện đại, nhiều tính năng mạnh mẽ, sao lưu linh hoạt

Khả năng kết nối, mở rộng, tùy biến cao

Thiết bị IoT
Mở rộng, tùy biến theo vận hành của đơn vị.

Hỗ trợ đa ngôn ngữ

Ngôn ngữ bản địa, quốc tế...

Phương thức khám chữa bệnh thông minh

Kiosk thông minh, hàng đợi, khám chữa bệnh thông minh, bệnh án điện tử

TỔNG QUAN PHÂN HỆ, MODULE HỆ THỐNG

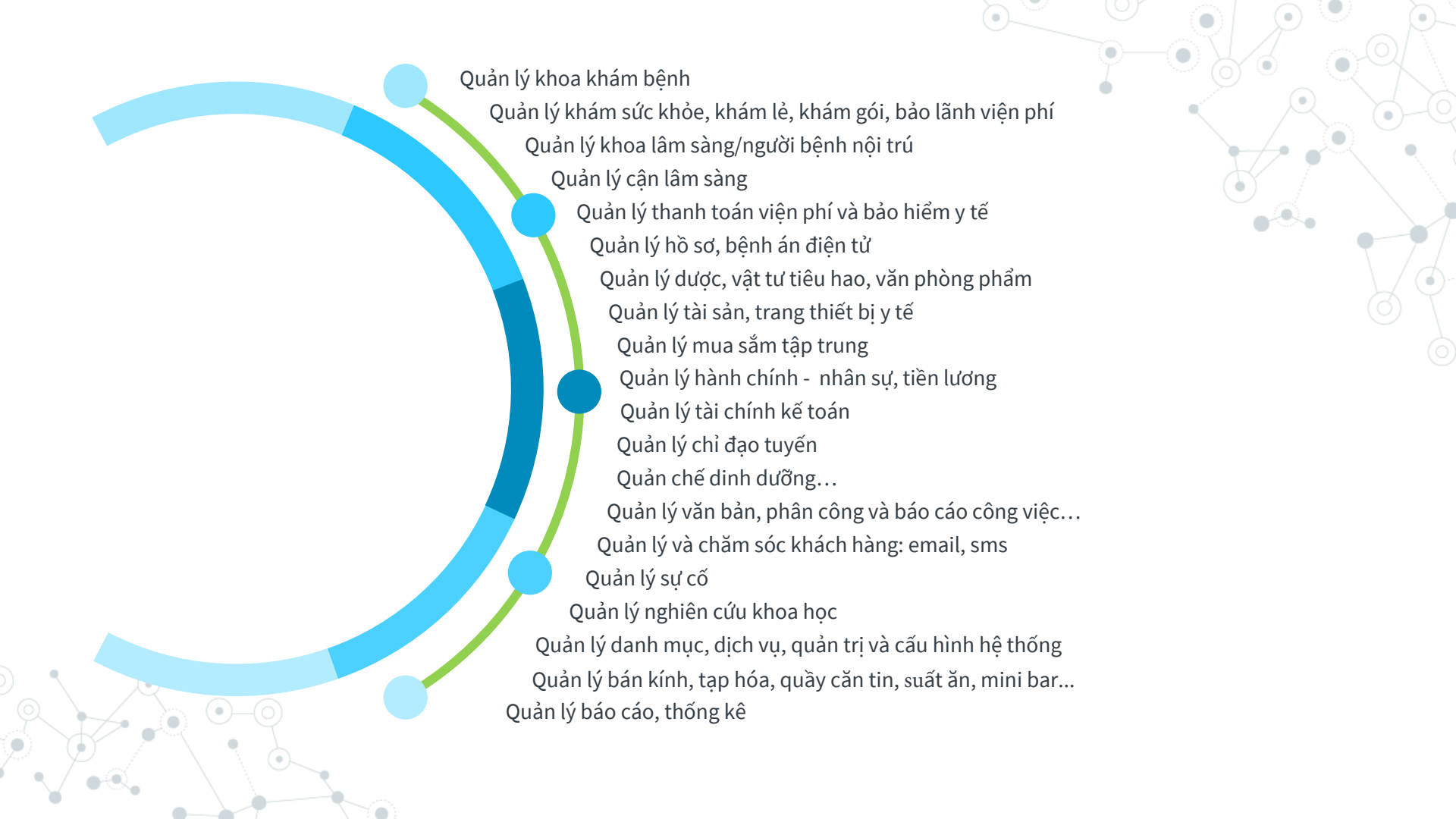

Quản lý khoa khám bệnh

Quản lý khám sức khỏe, khám lẻ, khám gói, bảo lãnh viện phí

Quản lý khoa lâm sàng/người bệnh nội trú

Quản lý cận lâm sàng

Quản lý thanh toán viện phí và bảo hiểm y tế

Quản lý hồ sơ, bệnh án điện tử

Quản lý dược, vật tư tiêu hao, vắc phòng phẩm

Quản lý tài sản, trang thiết bị y tế

Quản lý mua sắm tập trung

Quản lý hành chính - nhân sự, tiền lương

Quản lý tài chính kế toán

Quản lý chỉ đạo tuyến

Quản chế dinh dưỡng...

Quản lý văn bản, phân công và báo cáo công việc...

Quản lý và chăm sóc khách hàng: email, sms

Quản lý sự cố

Quản lý nghiên cứu khoa học

Quản lý danh mục, dịch vụ, quản trị và cấu hình hệ thống

Quản lý bán kính, tạp hóa, quầy căn tin, suất ăn, mini bar...

Quản lý báo cáo, thống kê

PHÂN HỆ MODULE HỆ THỐNG

- ❖ Quản lý thông tin bệnh nhân, nhân thân
- ❖ Phân hệ tiếp đón bệnh nhân (bệnh nhân bảo hiểm, dịch vụ, cập nhật thẻ, cập nhật chế độ BHYT...)
- ❖ Quản lý bệnh nhân bằng mã vạch, Mã QR code, Thẻ điện tử
- ❖ Quản lý chính sách giá, thẻ giảm giá, thẻ thành viên, hội viên, VIP, chương trình giảm giá (miễn giảm cho CBNV, ngày thành lập bệnh viện...)
- ❖ Phân hệ cập nhật bảo hiểm và chuyển đổi dịch vụ, thuốc, vật tư được hưởng BHYT
- ❖ Quản lý bệnh nhân khám SKTQ và thực hiện dịch vụ lẻ (Siêu âm, chụp Xquang, Xét nghiệm, Thủ thuật... theo yêu cầu)
- ❖ Phân hệ quản lý khám bệnh ngoại trú
- ❖ Phân hệ quản lý điều trị ngoại trú (mãn tính)
- ❖ Phân hệ quản lý khám bệnh và họp hội chẩn trực tuyến
- ❖ Phân hệ quản lý điều trị nội trú, app mobile dành cho bs, điều dưỡng đi buồng và thực hiện thuốc...
- ❖ Phân hệ quản lý khám sức khỏe sàng lọc cộng đồng, khám công ty, khám đoàn - khám lưu động, đã số hóa toàn bộ các mẫu KSK theo TT14, 24, 28 BYT
- ❖ Phân hệ quản lý cấp cứu, bệnh lịch cấp cứu
- ❖ Quản lý khám bảo lãnh viện phí với các đơn vị bảo hiểm tư nhân ký hợp đồng với bệnh viện
- ❖ Phân hệ quản lý hiển thị và hàng đợi thông minh

- ❖ Quản lý lịch khám bệnh, lịch hẹn tái khám, nhắc lịch tái khám...
- ❖ Phân hệ đặt hẹn thông minh (Qua App, web, cú pháp điện thoại)
- ❖ Phân hệ quản lý xét nghiệm (Xét nghiệm cơ bản, Module quản lý vi sinh (Nuôi cấy, Mô tế bào), Giải phẫu bệnh, quản lý kết nối liên thông dữ liệu với máy XN...)
- ❖ Phân hệ quản lý Chẩn đoán hình ảnh
- ❖ Phân hệ quản lý thăm dò chức năng
- ❖ Phân hệ quản lý phẫu thuật, thủ thuật
- ❖ Quản lý và đặt lịch phòng mổ (nhân sự, tài nguyên phòng mổ)
- ❖ Phân hệ quản lý tiêm chủng
- ❖ Phân hệ quản lý đăng ký và cấp phát xuất ăn
- ❖ Quản lý khoa dinh dưỡng, tiết chế
- ❖ Quản lý kho máu và chế phẩm máu
- ❖ Phân hệ quản lý thu ngân/viện phí, đối soát ca, đối soát thanh toán ngân hàng, thanh quyết toán bảo hiểm y tế
- ❖ Phân hệ quản lý tài chính kế toán (quản lý ca, tiền mặt, tài khoản, quản lý thu/chi, công nợ, báo cáo tài chính tổng hợp...)
- ❖ Phân hệ quản lý kiosk tra cứu thông minh (đăng ký khám, tra cứu kết quả CLS, tra cứu chi phí khám chữa bệnh, giá dịch vụ...)
- ❖ Phân hệ quản lý chăm sóc khách hàng
- ❖ Quản lý bán kính [chuyên khoa mắt]

PHÂN HỆ MODULE HỆ THỐNG (TIẾP THEO)

- ❖ Quản lý kho, hàng hóa và bán hàng tạp hóa, canteen bệnh viện
- ❖ Quản lý bán hàng đồ uống, café, mini bar
- ❖ Phân hệ quản lý dự trữ và mua sắm tập trung
- ❖ Phân hệ quản lý dược, bán thuốc
- ❖ Phân hệ quản lý vật tư y tế, hóa chất
- ❖ Phân hệ quản lý văn phòng phẩm
- ❖ Quản lý nhà thuốc, bán và cấp phát thuốc, VTTH(DV và bảo hiểm)
- ❖ Kết nối gửi báo cáo đến các hệ thống phần mềm của bảo hiểm xã hội, Bộ y tế, sở y tế theo quy định
- ❖ Quản lý kho rác thải y tế tái chế
- ❖ Quản lý tài sản, y cụ dụng cụ và thiết bị y tế
- ❖ Quản lý nhân sự, đào tạo, chấm công, tiền lương...
- ❖ Quản lý văn bản, hồ sơ, công văn nội bộ, công văn đến, công văn đi
- ❖ Quản lý chỉ đạo tuyến
- ❖ Quản lý nghiên cứu khoa học
- ❖ Quản lý chất lượng bệnh viện, Quản lý sự cố y khoa, sai sót chuyên môn
- ❖ Quản trị hệ thống: Quản trị cấu hình, log truy cập hệ thống, tài khoản, quản trị phân quyền...
- ❖ Quản lý phòng bệnh, giường bệnh, phòng mổ
- ❖ Quản lý danh mục dùng chung, danh mục dược, VTTH, dịch vụ...
- ❖ Quản lý lịch trực, phân công và theo dõi lịch trực
- ❖ Quản lý phân công, điều hành công việc
- ❖ Quản lý báo cáo giao ban (nội trú, ngoại trú, khám bệnh... của bác sĩ và điều dưỡng)
- ❖ Quản lý lưu trữ hồ sơ bệnh án giấy
- ❖ Phân hệ quản lý báo cáo thống kê
- ❖ Phân hệ quản lý báo cáo quản trị, điều hành nâng cao [dashboard]
- ❖ App mobile cho bệnh nhân(Số sức khỏe điện tử): Tra cứu kết quả khám, chi phí, đơn thuốc, đặt lịch hẹn,...
- ❖ Phân hệ kết nối và in hóa đơn điện tử
- ❖ Kết nối thanh toán với ngân hàng, ví điện tử, thẻ thông minh
- ❖ Kết nối với các đơn vị cung cấp dịch vụ trung gian: SMS Brandname, call center...
- ❖ Tích hợp chữ ký điện tử, Tích hợp ký số
- ❖ Tích hợp IoT với các thiết bị Y Tế thông minh [Máy đo HA, máy tiểu đường, điện tim...]
- ❖ LIS : Đáp ứng đầy đủ các tiêu chí mức nâng cao TT 54 BYT
- ❖ RIS-PACS: Hỗ trợ kết nối với PACS đáp ứng đầy đủ các tiêu chí mức nâng cao TT 54 BYT
- ❖ EMR : Số hóa, thay thế toàn bộ hồ sơ giấy - Đáp ứng đầy đủ các tiêu chí mức nâng cao TT 54 BYT

KIẾN TRÚC GIẢI PHÁP & MÔ HÌNH TRIỂN KHAI IOT

HOSPITAL

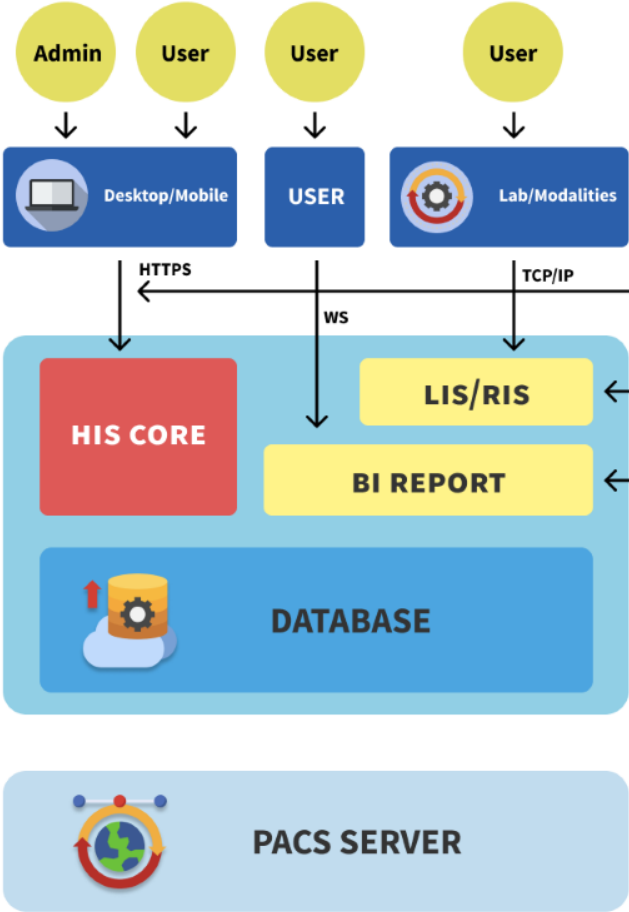

CLINIC

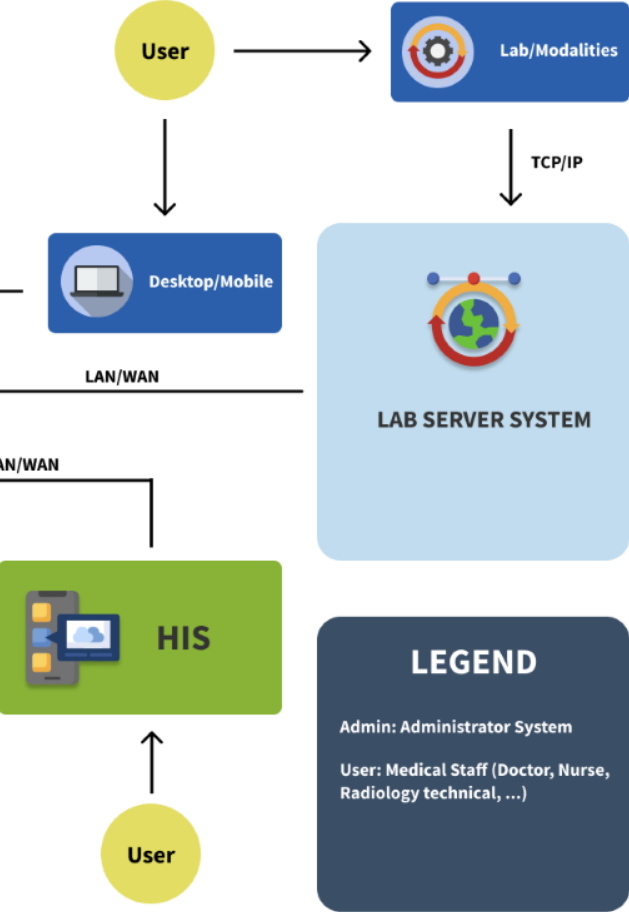

LEGEND

- Admin: Administrator System
- User: Medical Staff (Doctor, Nurse, Radiology technical, ...)

MÔ HÌNH TRIỂN KHAI IOT THIẾT BỊ Y TẾ VỚI HỆ THỐNG QUẢN LÝ THÔNG TIN HIS

- ❖ Hệ thống hỗ trợ kết nối IoT giữa thiết bị y tế thông minh với hệ thống y tế ở nhiều công đoạn, quy trình khám, điều trị bệnh bên trong và cả bên ngoài các cơ sở y tế.
- ❖ Các mô hình triển khai IoT thiết bị y tế hiện nay: Mô hình cho cá nhân [Vòng đeo tay, đồng hồ...], Mô hình cơ sở y tế [hệ thống máy XN, CĐHA..], Mô hình kết nối cá nhân và cơ sở y tế [thiết bị y tế thông minh (máy đo huyết áp, đường huyết, axit uric, cholesterol...)]

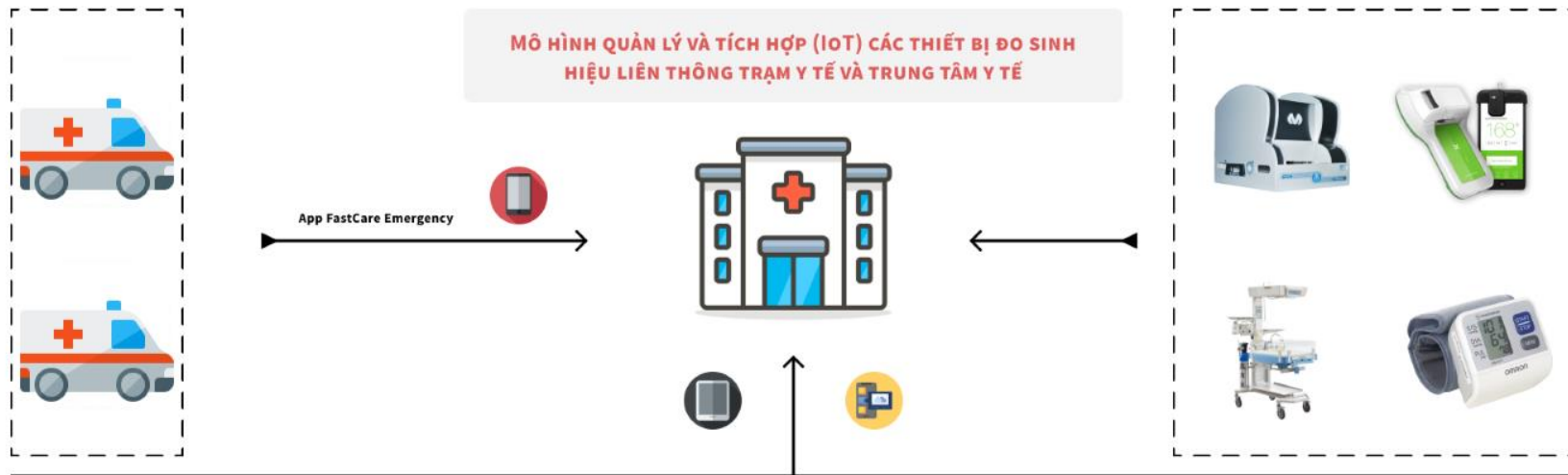

CÁC TÍNH NĂNG NỔI BẬT CỦA HỆ THỐNG

TÍNH NĂNG NỔI BẬT:

ĐẶT HẸN KHÁM VÀ TƯ VẤN ONLINE

ĐĂNG KÝ KHÁM VÀ TƯ VẤN BỆNH VIỆN QUÂN Y 5

Vui lòng để lại thông tin và nhu cầu của quý khách. Chúng tôi sẽ liên hệ trong thời gian sớm nhất.

Đăng ký thông tin hẹn khám

 Gửi đi

TÍNH NĂNG NỔI BẬT: KIOSK TIẾP NHẬN BỆNH NHÂN

KIOSK giao dịch tự động

Để khách hàng được nhận các dịch vụ tốt hơn, nhanh chóng hơn, Bệnh viện thực hiện giao dịch bằng hệ thống Kiosk giao dịch tự động. Khách hàng có thể chọn các chức năng dưới đây:

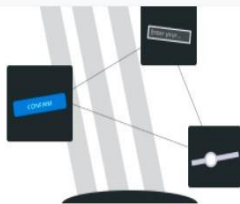

ĐĂNG KÝ KHÁM BỆNH

THANH TOÁN VIỆN PHÍ

TẠM ỨNG VIỆN PHÍ

SƠ ĐỒ BỆNH VIỆN

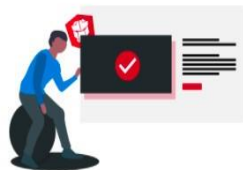

TRA CỨU THÔNG TIN

ĐÁNH GIÁ DỊCH VỤ

TÍNH NĂNG NỔI BẬT:

QUẢN LÝ TIẾP ĐÓN, VÀ PHÂN LỒNG KHÁM BỆNH

- ❖ Hệ thống tiếp đón và quản lý thông tin hành chính bệnh nhân với giao diện đồng bộ, đồng nhất cho các đối tượng cần tiếp nhận (Bảo hiểm, dịch vụ, khách lẻ, khám sức khỏe, khám đoàn...)
- ❖ Màn hình tiếp nhận có thể thay đổi linh hoạt, kết hợp thuật toán tìm kiếm thông minh, hỗ trợ truy xuất tìm kiếm thông tin bệnh nhân thông qua mã QR, barcode...giúp tối ưu giảm thời gian tiếp đón bệnh nhân xuống trung bình dưới 10s/ bệnh nhân.
- ❖ Hệ thống hỗ trợ áp dụng nhiều chính sách miễn giảm trên các đối tượng bệnh nhân theo chương trình khuyến mại, giảm giá cho nhân viên và người thân, giảm giá riêng của bệnh viện.
- ❖ Hệ thống hỗ trợ chọn bác sĩ có chuyên khoa phù hợp trên tiêu chí tối ưu với bác sĩ có số bệnh nhân chờ ít nhất, hoặc đón tiếp chỉ định một bác sĩ có chuyên khoa phù hợp
- ❖ Hỗ trợ tiếp nhận cập nhật thẻ và áp dụng các chính sách cho bệnh nhân một cách đơn giản và tiện lợi, đảm bảo đúng quyền lợi của người bệnh theo quy định cho phép của BHYT và BHXH

STT	Chính sách áp dụng	Mã thẻ	TT ưu tiên	Giá
1	Bảo hiểm Y Tế BSN - khám hộ chiếu	GD483592007223	1	
2	Bảo hiểm Y Tế BSN	GD483592007223	1	

ADMINISTRATOR		PHÒNG KHÁM NỘI TỔNG QUÁT 7	
CHUYÊN KHOA : KHÁM BỆNH		STT TIẾP THEO : 02 TỔNG SỐ BỆNH NHÂN : 03	
BỆNH NHÂN	GIỚI TÍNH	NGÀY SINH	SỐ THỨ TỰ
THẨM THU HÀ	NỮ	08/09/1996	01
NGUYỄN THỊ HOA	NỮ	14/09/1996	ƯU TIÊN
NGUYỄN VĂN ĐẠT	NAM	27/11/2009	04

TÍNH NĂNG NỔI BẬT: LIÊN THÔNG, HỖ TRỢ ĐỐI SOÁT DỮ LIỆU KHÁM CHỮA BỆNH VỚI BHXH TỰ ĐỘNG

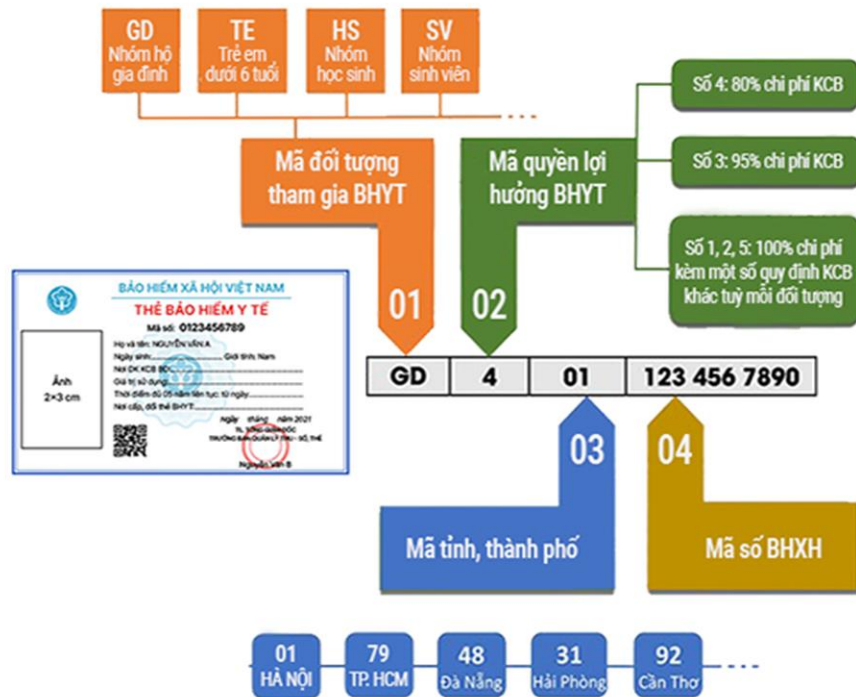

TÍNH NĂNG NỔI BẬT:

QUẢN LÝ KHÁM BẢO LÃNH VIỆN PHÍ VỚI CÁC ĐƠN VỊ KÝ HỢP ĐỒNG VỚI BỆNH VIỆN

TÍNH NĂNG NỔI BẬT:

QUẢN LÝ KHÁM NGOẠI TRÚ, CẤP CỨU, MÃN TÍNH VÀ ĐIỀU TRỊ TRONG NGÀY

- ❖ Hệ thống hỗ trợ tiếp nhận, khám và điều trị các bệnh nhân cấp cứu hoặc điều trị bệnh trong ngày đơn giản, dễ dàng.
- ❖ Hệ thống hỗ trợ liên kết liên thông luân chuyển bệnh nhân giữa các trường hợp khám ngoại trú, khám cấp cứu, nhập viện nội trú, chuyển tuyến, chuyển viện...
- ❖ Hệ thống hỗ trợ mẫu ghi nhận thông tin bệnh, giúp các bác sĩ nhập liệu nhanh hơn, giúp giảm thời gian thao tác trên hệ thống, tập trung vào theo dõi và xử lý diễn biến của người bệnh.
- ❖ Hệ thống hỗ trợ bác sĩ lập tờ điều trị, bệnh lịch cấp cứu, làm bệnh án ngoại trú, ghi nhận thực hiện các thuốc, VTTH.... Trong suốt quá trình bệnh nhân điều trị cấp cứu tại bệnh viện.
- ❖ Hệ thống hỗ trợ theo dõi số dư viện phí và có các cảnh báo thông minh, hỗ trợ bác sĩ tương tác và tư vấn thông tin đầy đủ và chính xác đến người bệnh.

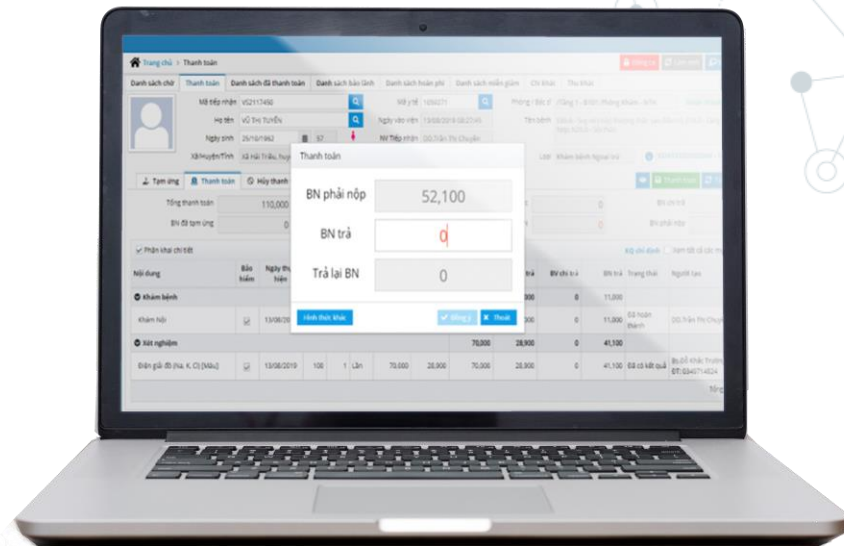

TÍNH NĂNG NỔI BẬT:

QUẢN LÝ KHÁM SỨC KHỎE, KHÁM ĐOÀN (CÔNG TY)

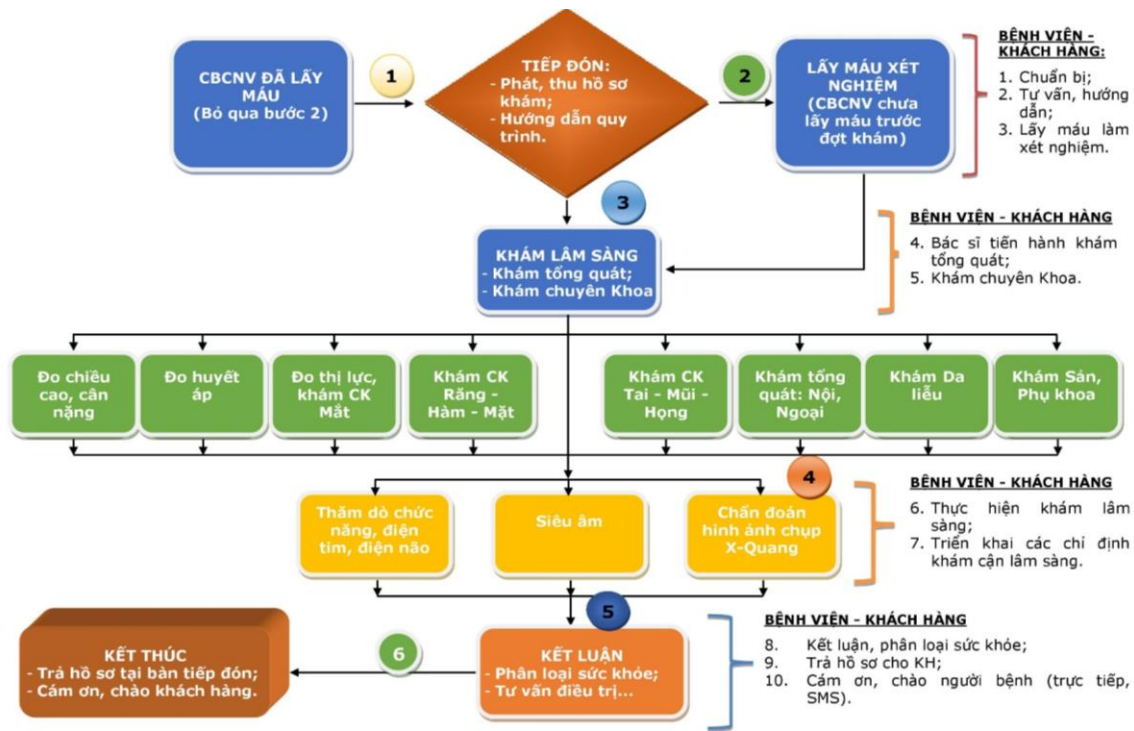

TÍNH NĂNG NỔI BẬT: QUẢN LÝ VÀ ĐIỀU TRỊ NỘI TRÚ

- ❖ Hệ thống hỗ trợ quản lý và ghi nhận chi tiết các thông tin, tác vụ liên quan đến người bệnh từ khi người bệnh nhập khoa, đến khi người bệnh xuất viện hoặc chuyển viện.
- ❖ Hệ thống hỗ trợ ghi nhận chi tiết các diễn biến bệnh, chỉ định, đơn thuốc thực hiện nội viện của bác sĩ đối với bệnh nhân.
- ❖ Hệ thống hỗ trợ ghi nhận chi tiết thông tin chăm sóc, thực hiện thuốc của điều dưỡng đối với bệnh nhân.
- ❖ Hệ thống hỗ trợ quá trình theo dõi viện phí, kiểm soát và theo dõi quá trình tuân thủ chuyên môn, thực hiện y lệnh, chăm sóc đối với bệnh nhân....
- ❖ Hệ thống hỗ trợ ghi nhận thuốc, vật tư tiêu hao... thực hiện chi tiết trên bệnh nhân, và có liên thông trực tiếp với quy trình quản lý dược, vtth...
- ❖ Hệ thống hỗ trợ in đầy đủ các mẫu biểu liên quan trong suốt quá trình bệnh nhân được tiếp nhận và điều trị nội trú theo đúng tiêu chuẩn và yêu cầu của BHYT.

TÍNH NĂNG NỔI BẬT: QUẢN LÝ VÀ ĐIỀU TRỊ NỘI TRÚ - QUẢN LÝ PHÒNG MỔ VÀ QUY TRÌNH PHẪU THUẬT, THỦ THUẬT

- ❖ Hệ thống hỗ trợ quản lý và đặt lịch phẫu thuật, quản lý các y cụ dụng cụ phòng mổ...
- ❖ Hệ thống hỗ trợ quản lý nhân sự, thiết lập phiếu khám tiền mê, biên bản bàn giao trước sau mổ, theo dõi an toàn phẫu thuật, thủ thuật một cách linh hoạt, tùy chỉnh theo nhu cầu vận hành của bệnh viện.
- ❖ Hệ thống hỗ trợ thiết lập và in giấy cam kết, phiếu kiểm và phiếu vật tư.
- ❖ Hệ thống hỗ trợ thực hiện và ghi nhận tường trình phẫu thuật, giúp các bác sĩ ghi nhận lại các quá trình và diễn biến trong ca phẫu thuật một cách đơn giản, chính xác và nhanh chóng.
- ❖ Hệ thống hỗ trợ ghi nhận chi tiết sử dụng vật tư tiêu hao, thuốc.... chi tiết trên từng ca ở thời điểm trước, trong và sau thực hiện phẫu thuật, có liên thông với quy trình quản lý dược, vtth...giúp quản lý tiêu hao liên thông và đồng nhất trên toàn hệ thống.

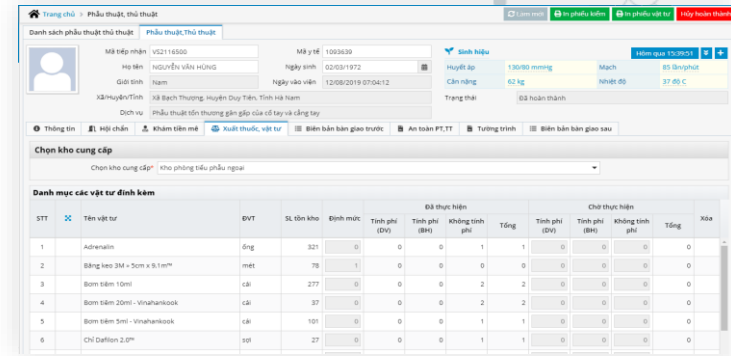

STT	Tên vật tư	EVT	Số tồn kho	Đơn vị	Đã thực hiện				Chưa thực hiện				Xóa
					Tính phí (ĐV)	Tính phí (B&H)	Không tính phí	Tổng	Tính phí (ĐV)	Tính phí (B&H)	Không tính phí	Tổng	
1	Adrenalin	ống	321	0	0	0	1	0	0	0	0	0	
2	Băng keo 3M x 5cm x 9.1cm	mét	79	1	0	0	0	0	0	0	0	0	
3	Bơm tiêm 10ml	lẻ	277	0	0	0	2	2	0	0	0	0	
4	Bơm tiêm 20ml - vinahankook	lẻ	397	0	0	0	2	2	0	0	0	0	
5	Bơm tiêm 5ml - vinahankook	lẻ	101	0	0	0	1	1	0	0	0	0	
6	Chi Daffion 2.0"	sọt	27	0	0	0	1	1	0	0	0	0	

TÍNH NĂNG NỔI BẬT: QUẢN LÝ XÉT NGHIỆM

- ❖ Hệ thống hỗ trợ ghi nhận thông tin chi tiết trong quá trình lấy mẫu của bệnh nhân.
- ❖ Hệ thống hỗ trợ Mã xác thực trên phiếu chỉ định và phiếu in trên mẫu bệnh phẩm giúp quá trình kiểm soát và đối chiếu bệnh phẩm nhanh chóng, chính xác và hiệu quả, tránh được việc lẫn, nhầm mẫu bệnh phẩm của bệnh nhân
- ❖ Hệ thống hỗ trợ đầy đủ các loại xét nghiệm với các giá trị như: Tùy chọn, xét nghiệm báo cáo, xét nghiệm có chỉ số...
- ❖ Hệ thống hỗ trợ các hình thức nhập kết quả linh động theo nhiều cách, tùy thuộc vào vận hành và đặc điểm của các chuẩn máy xét nghiệm.
- ❖ Hệ thống hỗ trợ liên thông kết nối kết quả 2 chiều (chỉ định-kết quả) giữa hệ thống máy xét nghiệm và với phần mềm HIS.
- ❖ Hỗ trợ kết nối liên thông kết quả trực tiếp với phòng khám, hỗ trợ bác sĩ, KTV xét nghiệm tra cứu các kết quả lâm sàng, cận lâm sàng khác liên quan tới bệnh nhân.
- ❖ Hệ thống hỗ trợ các xét nghiệm thực hiện bên ngoài (gửi ngoài bệnh viện)

Trang chủ > Kết quả xét nghiệm

CHỖ THỰC HIỆN (B) **Đ** BÁO CÁO XÉT NGHIỆM **H** HOÀN THÀNH

Mã y tế: 1064274 Họ và tên: NGUYỄN THÁNH BÌNH Giới tính: Nam Ngày sinh: 12/11/2012

Giường: 10115 Chuyển khoa: Nội Phòng: A-211: Bường bệnh

Tên chỉ số xét nghiệm	Kết quả	Đơn vị	Chỉ số bình thường
<input type="checkbox"/> Hóa sinh máu - Định lượng Urê máu (Máu)			Kết quả lần thứ 1 (AU40002)
1 Định lượng Urê máu (Máu)	5.3	mmol/l	2.5 - 7.5 mmol/l
<input type="checkbox"/> Hóa sinh máu - Định lượng Creatinin (máu)			Kết quả lần thứ 1 (AU40002)
2 Định lượng Creatinin (máu)	59.1	μmol/l	62 - 120 μmol/l
<input type="checkbox"/> Hóa sinh máu - Định lượng Glucose (Máu)			Kết quả lần thứ 1 (AU40002)
3 Định lượng Glucose (Máu)	8.2H	mmol/l	3.9 - 6.4 mmol/l
<input type="checkbox"/> Hóa sinh máu - Đo hoạt độ AST (GOT) (Máu)			Kết quả lần thứ 1 (AU40002)
4 SGOT (AST)	30.6	UI/37°C	<31 UI/37°C
<input type="checkbox"/> Hóa sinh máu - Đo hoạt độ ALT (GPT) (Máu)			Kết quả lần thứ 1 (AU40002)
5 SGPT (ALT)	15.3	UI/37°C	<40 UI/37°C
<input type="checkbox"/> Hóa sinh máu - Điện giải đồ (Na, K, Cl) (Máu)			Kết quả lần thứ 1 (ISE 9000)
6 K+	3.74	mmol/l	3.5 - 5 mmol/l
7 Na+	126.4	mmol/l	135 - 145 mmol/l
8 Cl-	99.8	mmol/l	98 - 108 mmol/l
9 Ca++	1.11	mmol/l	1.17 - 1.29 mmol/l

13/08/2019 12:32

TÍNH NĂNG NỔI BẬT: QUẢN LÝ XÉT NGHIỆM BÊN NGOÀI BỆNH VIỆN

Đăng ký “Xét nghiệm tại nhà”
Điện thoại - Máy tính

Bác sĩ tư vấn chọn danh mục
Tư vấn - Hẹn giờ

Y tá đến nhà lấy máu

Chuyển mẫu - thực hiện

Đăng nhập tài khoản xem KQ
Nhập ID - Pass được cấp

Yêu cầu tư vấn kết quả
Nếu cần tư vấn

TÍNH NĂNG NỔI BẬT:

TÍNH NĂNG NỔI BẬT: QUẢN LÝ CHẨN ĐOÁN HÌNH ẢNH VÀ THĂM DÒ CHỨC NĂNG

- ❖ Hệ thống hỗ trợ chuẩn quy trình Chẩn đoán hình ảnh và thăm dò chức năng.
- ❖ Hệ thống hỗ trợ người dùng tạo các mẫu chẩn đoán hình ảnh – thăm dò chức năng động với tùy chọn số ảnh hiển thị, thông tin tùy biến và các biểu mẫu in linh hoạt.
- ❖ Hệ thống trợ giúp các bác sĩ tạo mẫu và làm báo cáo CĐHA nhanh chóng, chính xác và hiệu quả trên từng dịch vụ chỉ định.
- ❖ Hệ thống hỗ trợ ghi nhận thuốc, vtth được thực hiện chi tiết với từng ca chẩn đoán hình ảnh, có liên thông với quy trình quản lý dược, vtth giúp quản lý dược, vtth đồng nhất.
- ❖ Hệ thống hỗ trợ lưu trữ hình ảnh các ca chụp, thăm dò chức năng ko hỗ trợ chuẩn DICOM trên hệ thống lưu trữ dài hạn, giúp khai thác và sử dụng cho việc tra cứu và tìm kiếm lại các kết quả đã thực hiện.

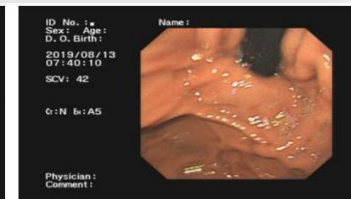
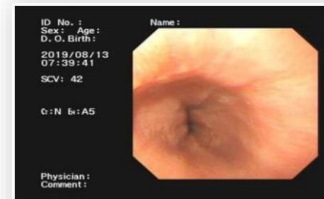
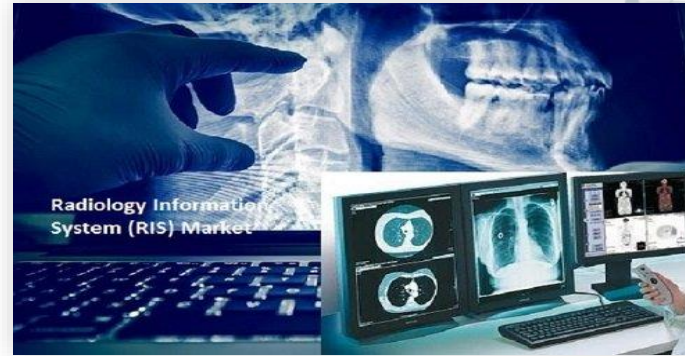

TÍNH NĂNG NỔI BẬT:

TÍNH NĂNG NỔI BẬT: QUẢN LÝ CHẨN ĐOÁN HÌNH ẢNH VÀ THĂM DÒ CHỨC NĂNG (TIẾP)

- ❖ Hệ thống hỗ trợ kết nối liên thông trực tiếp các chỉ định với các máy Chẩn Đoán Hình Ảnh và thăm dò chức năng có hỗ trợ DICOM WORKLIST.
- ❖ Hệ thống hỗ trợ kết nối và liên thông kết quả báo cáo 2 chiều với các hệ thống PACS có hỗ trợ HL7 theo tiêu chuẩn và đúng yêu cầu của BHYT.
- ❖ Tích hợp liên thông trực tiếp với các hệ thống PACS như GE, PRM, VRPACS...

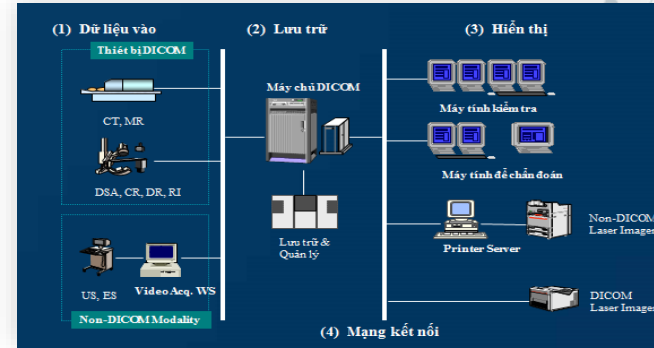

Tính năng nổi bật

Hỗ trợ triển khai Telemedicine

TÍNH NĂNG NỔI BẬT:

HỖ TRỢ TRIỂN KHAI TELEMEDICINE (TIẾP)

Trang chủ > Bàn làm việc

Min châu, Administrator

Tìm kiếm...

Bàn làm việc

Truy cập gần đây

Báo cáo tình hình nội trú

Báo cáo ca dịch vụ

Báo cáo doanh thu

Hệ thống

Danh mục

Cận lâm sàng

Cấu hình chung

Tổ chức hành chính

Quản lý nhân sự

Tiền lương

Tiếp nhận

Tài chính

Hóa đơn điện tử

Khám chữa bệnh

Khám sàng lọc trước tiếp

Khám sức khỏe

Quản lý vật tư tiêu hao

Quản lý dược

Quản lý tài sản cố định

Quản lý bán kính

Kiểm kê kho

Quản lý VPP/Hàng hóa

Quản lý hàng ký gửi

Công việc của tôi (Xem chi tiết)

Tôi thực hiện Tôi chỉ định

STT Công việc Từ ngày

Không tồn tại bản ghi nào.

Danh sách hẹn tái khám

Tài liệu/văn bản

Trích yếu văn bản Ngày ban hành từ ngày Tệp đính kèm

Nhân viên s

Họ tên

Không có nhân viên sinh nhật

Lịch trực

Nhân viên hết hạn hợp đồng

21/04/2021 21/05/2021

STT	Họ tên	Khoa phòng	Ngày bắt đầu	Ngày hết hợp đồng
	Ths Bs Tiến Thanh Liêm			

19/04/2021 13:58:11 MESSAGE.esign_requesting

Nhập tin nhắn của bạn tại đây ...

TÍNH NĂNG NỔI BẬT: QUẢN LÝ VÀ THANH TOÁN VIỆN PHÍ

- ❖ Hệ thống hỗ trợ hiển thị trực quan, chi tiết giúp cho thu ngân dễ dàng kiểm soát chi phí phát sinh trong quá trình khám và điều trị của người bệnh.
- ❖ Hệ thống hỗ trợ barcode, tối ưu quá trình tìm kiếm và rút ngắn thời gian thanh toán và chờ đợi cho bệnh nhân và thu ngân.
- ❖ Hệ thống tự động tính toán và phân loại các khoản thu, giảm trừ cho các đồng chi trả tương ứng với các chính sách đang được áp dụng đối với bệnh nhân.
- ❖ Hệ thống hỗ trợ nhiều hình thức thanh toán khác nhau – thuận tiện cho khách hàng giao dịch với bệnh viện.
- ❖ Bảng kê chi phí chuyên nghiệp, tùy chỉnh theo cấu hình của người sử dụng
- ❖ Hỗ trợ đẩy cổng và đối soát với cổng BHXH tự động

Mẫu số: 01/KBCB
Số bệnh án: VS2515627
Mã BN: 1230091

BẢNG KÊ CHI PHÍ ĐIỀU TRỊ NGOẠI TRÚ

Điểm tương đương lương: 80%

I. Hành chính
 Họ tên người bệnh: NGUYỄN THỊ KHUYẾN Ngày sinh: 07/12/1965 Giới tính: Nữ
 Địa chỉ: Bình Ngang, Thị trấn Lương Bằng, Huyện Kim Động, Tỉnh Hưng Yên
 Có BHYT [X] Mã thẻ BHYT: GB 4 | 33 | 3321601781 Giá trị từ: 01/01/2021 đến 31/12/2021
 Nơi DK KCB ban đầu: Trung tâm y tế huyện Kim Động Mã số [33040] Trại tuyến []
 Đến khám: 21 giờ 34 phút, ngày 17/04/2021 Tổng số ngày điều trị: []
 Kết thúc khám: 17 giờ 32 phút, ngày 18/04/2021 Mã ICD-10: J01; A81.0
 Chẩn đoán: Viêm xoang cấp; Bệnh bỏ điện (Creutzfeldt-Jakob); Bệnh bỏ điện (Creutzfeldt-Jakob)

II. Chi phí khám, chữa bệnh *Đơn vị tính: đồng*

TT	Nội dung	Đơn vị tính	Số lượng	Đơn giá	Đơn giá BHYT	Thành tiền	Thành tiền BHYT	Đóng chi trả khác	BN chi trả
(1)	(2)	(3)	(4)	(5)	(6)	(7)	(8)	(9)	(10)
I. Khám bệnh:									
1	Khám Tai Mũi Họng (Phòng 14)	lần	1	38,700	38,700	38,700	30,960	0	7,740
4. Chẩn đoán hình ảnh:						169,400	52,320	0	117,080
1	Chụp Xquang ngực thẳng (số hóa)	lần	1	65,400	65,400	65,400	52,320	0	13,080
2	Nội soi tai mũi họng	lần	1	104,000	0	104,000	0	0	104,000
8. Thuốc, dịch truyền:						229,796	183,837	0	45,959
1	A.T Bisoprolol Sng QD2105/20	Viên	20,000	190,000	190,000	3,800,000	3,040,000	00,000	760,000
2	Sensicid Evohaler DC 25mcg + 125mcg QD2105/20	Bình xịt	1,000	225,995	225,995	225,995,9	180,796	00,000	45,199,2
9. Vật tư y tế:						48,000	38,400	0	9,600
1	Bơm tiêm Insulin 1.0ml, 30G 5/16* QD23514/20	Cái	20,000	2,400,0	2,400,0	48,000,0	38,400,0	00,000	9,600,0
TỔNG CỘNG:						485,896	305,517	0	180,379

Tổng chi phí **485,896 đồng**
 - Trong đó: + Phần BHYT thanh toán: **305,517 đồng**
 + Phần đóng chi trả khác thanh toán: **0 đồng**

TÍNH NĂNG NỔI BẬT:

QUẢN LÝ VÀ THANH TOÁN VIỆN PHÍ – HỖ TRỢ THANH TOÁN QUA POS, QRCODE

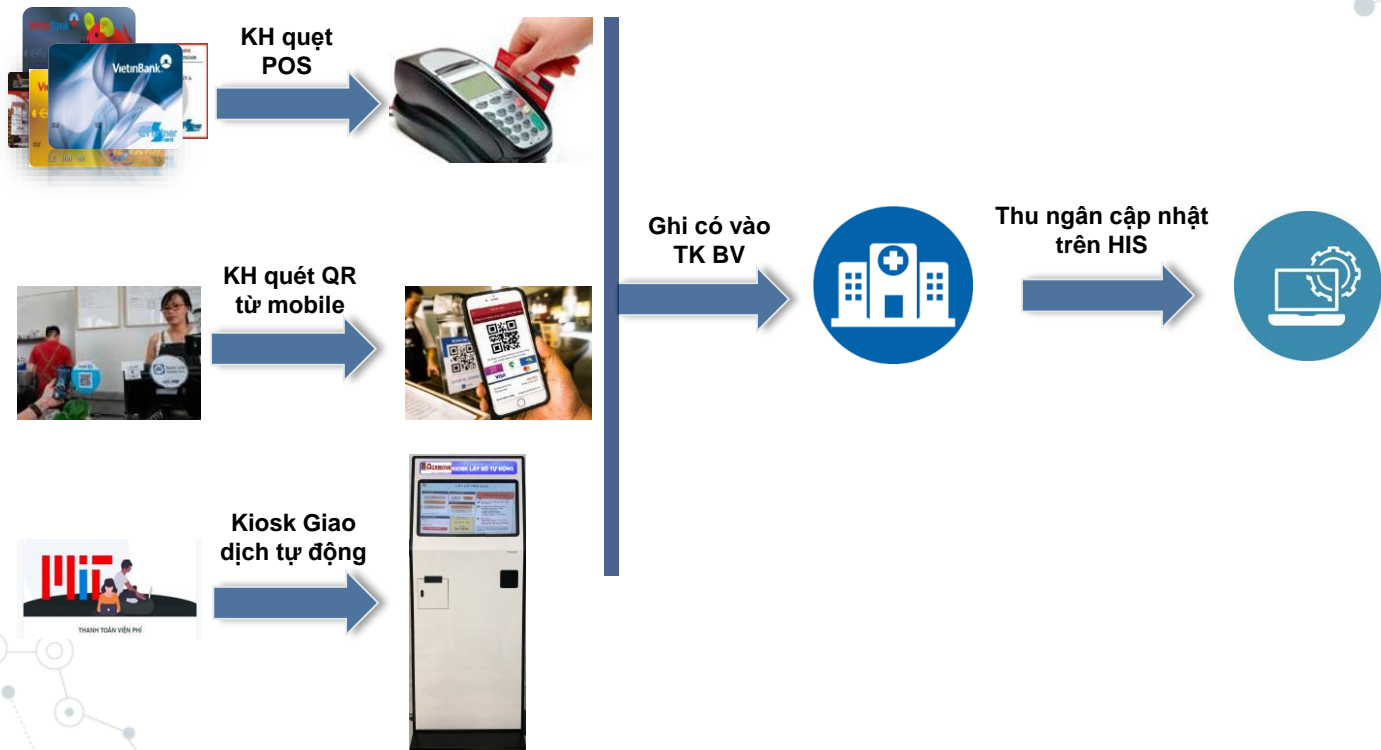

TÍNH NĂNG NỔI BẬT:
QUẢN LÝ LƯU TRỮ HỒ SƠ, BỆNH ÁN

TÍNH NĂNG NỔI BẬT
BỆNH ÁN ĐIỆN TỬ

TÍNH NĂNG NỔI BẬT:

TÍCH HỢP CHỮ KÝ SỐ [HỖ TRỢ KÝ HMS – SSL CERTIFICATE]

SO SÁNH
KÝ TAY VÀ
KÝ SỐ

Bút

Văn bản giấy

Ký tay

USB Token SIM-CA

File văn bản

Ký số

TÍNH NĂNG NỔI BẬT:

BỆNH ÁN ĐIỆN TỬ - SỐ HÓA LƯU TRỮ THAY THẾ HỒ SƠ BỆNH ÁN GIẤY

Tài liệu bệnh án

- Phiếu chỉ định (2)
 - 30-03-2021 21:22
 - 30-03-2021 21:58
- Kết quả xét nghiệm (1)
 - 30-03-2021 21:54 - Vĩ sinh - Ký sinh trùng-Huyết học-Sinh hoá n
- Tờ điều trị (1)
 - 30-03-2021**
- Phiếu chăm sóc (1)
 - 30-03-2021
- Tài liệu khác (6)
 - 30-03-2021 21:12 - Phiếu tiếp nhận khám bệnh
 - 30-03-2021 21:22 - Phiếu thu phí dịch vụ
 - 30-03-2021 21:57 - Phiếu khám vào viện
 - 30-03-2021 22:00 - Phiếu theo dõi truyền dịch
 - 30-03-2021 22:00 - Phiếu theo dõi truyền dịch
 - 31-03-2021 08:38 - Giấy cam kết nội trú
- Phẫu thuật-Thủ thuật (6)
 - 30-03-2021 22:00 - Phiếu mổ

TỜ ĐIỀU TRỊ
Số:

Họ và tên: TRẦN QUANG MINH Ngày sinh: 14/01/2017 (Tuổi: 50 tháng) Giới tính: Nam

Khoa: Tai - Mũi - Họng Phòng: B - 321 : Buồng bệnh Giường: LKNgoai2_27

Chẩn đoán: Bệnh mạn tính của amydan và V.A, không đặc hiệu; Viêm xoang cấp

NGÀY, GIỜ	DIỄN BIẾN BỆNH	Y LỆNH
21:58 30/03	Bệnh nhân tỉnh, tiếp xúc tốt Da, niêm mạc hồng Không ho, không sốt Tai- Mũi: Bình thường Họng: Amydan quá phát, che lấp 1 phần eo họng Vòm: V.A quá phát, che lấp 1 phần của mũi sau Tim đều, T1, T2 rõ Phổi: RRPN rõ Các cơ quan khác: chưa phát hiện dấu hiệu bệnh lý	* Đơn thuốc: - Natri clorid 0,9% 500ml (BH) 0,9% 500ml x 1 chai. truyền tĩnh mạch 60 giọt/ phút 1 lần/ngày, mỗi lần 1 chai (sáng) - Glucose 5% (BH) 5% 500ml x 1 chai. Truyền tĩnh mạch 60 giọt / phút 1 lần/ngày, mỗi lần 1 chai (trưa) - Paracetamol Kabi 1000 1000mg/ 100ml x 2 chai. Truyền tĩnh mạch 100giọt/ phút 2 lần/ngày, mỗi lần 1 chai (Sau phẫu thuật cách nhau 4-6 giờ) - [1] Cefazolin Actavis 1g 1g x 1 lọ. Pha NaCl 0,9% truyền tĩnh mạch 40g/p 1 lần/ngày, mỗi lần 1 lọ (15 giờ 30) - Cammic 250mg/5ml (BH) 250mg/5ml x 2 ống. Tiêm tĩnh mạch 2 lần/ngày, mỗi lần 1 ống (sáng - chiều) - Nước cất tiêm 10ml 10ml x 3 ống. Pha tiêm 3 lần/ngày, mỗi lần 1 ống (sáng - chiều - tối)

Đóng

TÍNH NĂNG NỔI BẬT:

BỆNH ÁN ĐIỆN TỬ - GIẢI PHÁP KÝ DÀNH CHO NGƯỜI BỆNH VÀ NGƯỜI NHÀ BỆNH NHÂN

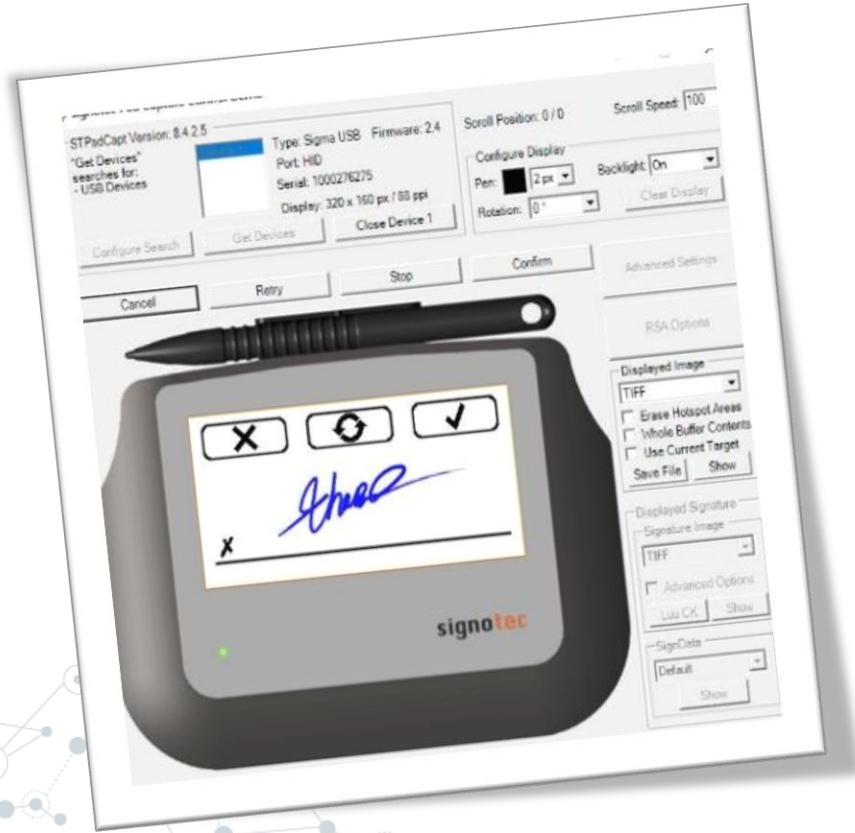

TÍNH NĂNG NỔI BẬT:

BỆNH ÁN ĐIỆN TỬ - GIẢI PHÁP KÝ SỐ TRÊN HỒ SƠ BỆNH ÁN

Tài liệu bệnh án

- ▼ Phiếu chỉ định (2)
 - 30-03-2021 20:23
 - 30-03-2021 20:31
- ▼ Kết quả CDHA (5)
 - 30-03-2021 20:48 - Siêu âm ổ bụng
 - 30-03-2021 20:48 - Chụp Xquang ngực thẳng
 - 30-03-2021 20:54 - Đo thính lực đơn âm
 - 30-03-2021 21:03 - Siêu âm cơ phân mềm vùng cổ mặt
 - 31-03-2021 00:55 - Nội soi họng
- ▼ Kết quả xét nghiệm (1)
 - 30-03-2021 10:50 - Xét nghiệm máu
- ▼ Đơn thuốc (1)
 - 30-03-2021 21:08
- ▼ Hội chẩn (1)
 - 30-03-2021 20:28 - Phiếu chỉ định hội chẩn
- ▼ Tài liệu khác (3)
 - 30-03-2021 20:09 - Phiếu tiếp nhận khám bệnh
 - 30-03-2021 20:21 - Phiếu khám ngoại trú

Định lượng LDL-C (Low density lipoprotein Cholesterol)	3.07	≤ 3.4 mmol/l	SGOT (AST)	19.3	< 31 U/l 37oC
---	------	--------------	------------	------	---------------

BÁC SĨ ĐIỀU TRỊ
(Ký, ghi rõ họ tên)

[Signature]

BSCKL.Nguyễn Hữu Tân
0976662692

BÁC SĨ XÉT NGHIỆM
(Ký, ghi rõ họ tên)

[Signature]

Ths.Bs. Hoàng Thị Trâm Anh

Thời gian ký: 30-03-2021 10:50:20

Địa chỉ: Hồ Chí Minh, 20 Giờ 50 Ngày 30 tháng 03 năm 2021

TÍNH NĂNG NỔI BẬT:

BỆNH ÁN ĐIỆN TỬ - GIẢI PHÁP KÝ ĐIỆN TỬ DÀNH CHO NHÂN VIÊN Y TẾ

Xin chào, **BÙI TRUNG VANG**

Trang chủ > Ký điện tử

Bệnh án chờ ký | **Bệnh án đã ký** | Bệnh án hủy yêu cầu

Tìm kiếm

Mã bệnh nhân

Từ ngày 01/03/2021 Đến ngày 01/04/2021

<input type="checkbox"/>	STT	Mã thăm khám	Tên bệnh nhân	Tài liệu	Nhân viên yêu cầu	Chức danh	Thời gian yêu cầu	Tác vụ
<input type="checkbox"/>	1	VS2437858	NGUYỄN VĂN HỮU	Biên bản hội chẩn	BSCKI.Nguyễn Hữu Tân 0976662692	Chủ tọa	20/03/2021 10:54:44	✓ 👁 ✕
<input type="checkbox"/>	2	VS2437867	TA THỊ PHIN	Biên bản hội chẩn	BSCKI.Nguyễn Hữu Tân 0976662692	Chủ tọa	20/03/2021 16:38:05	✓ 👁 ✕
<input type="checkbox"/>	3	VS2437873	MAI THỊ KIM NGÂN	Biên bản hội chẩn	BSCKI.Nguyễn Hữu Tân 0976662692	Chủ tọa	22/03/2021 14:39:45	✓ 👁 ✕
<input type="checkbox"/>	4	VS2437933	ĐINH VĂN HẢI	Biên bản hội chẩn	Bs.Trần Hữu Đoàn SĐT: 0392648266	Chủ tọa	30/03/2021 10:00:55	✓ 👁 ✕
<input type="checkbox"/>	5	VS2437934	PHẠM VĂN QUYẾT	Bệnh án ngoại trú	Admin	Giám đốc	31/03/2021 01:45:33	✓ 👁 ✕
<input type="checkbox"/>	6	VS2437930	NGUYỄN QUỐC VIỆT	Biên bản hội chẩn	BSCKI.Nguyễn Hữu Tân 0976662692	Chủ tọa	31/03/2021 09:39:01	✓ 👁 ✕

✓ Tác vụ

1 / 1 ✕

Hiển thị bản ghi từ 1 đến 6 trên tổng số 6

TÍNH NĂNG NỔI BẬT:

BỆNH ÁN ĐIỆN TỬ - KIỂM SOÁT , GIÁM ĐỊNH HỒ SƠ BỆNH ÁN

Tài liệu bệnh án

- Phiếu chỉ định (2)
 - 30-03-2021 20:23
 - 30-03-2021 20:31
- Kết quả CDHA (5)
 - 30-03-2021 20:48 - Siêu âm ổ bụng
 - 30-03-2021 20:48 - Chụp Xquang ngực thẳng
 - 30-03-2021 20:54 - Đo thính lực đơn âm
 - 30-03-2021 21:03 - Siêu âm cơ phân mềm vùng cổ mặt
 - 31-03-2021 00:55 - Nội soi họng
- Kết quả xét nghiệm (1)
 - 30-03-2021 20:50 - Hóa sinh máu
- Đơn thuốc (1)
 - 30-03-2021 21:03
- Hội chẩn (1)
 - 30-03-2021 20:28 - Phiếu chỉ định hội chẩn
- Tài liệu khác (3)
 - 30-03-2021 20:09 - Phiếu tiếp nhận khám bệnh
 - 30-03-2021 20:21 - Phiếu khám ngoại trú

ĐƠN THUỐC

Họ và tên: **PHẠM VĂN ĐƯỜNG** Tuổi: 66 Giới tính: Nam
Số thẻ bảo hiểm y tế (nếu có): GD4333320063155 Cân nặng: 60 kg
Địa chỉ: 291a Điện Biên, Phường Quang Trung, Thành phố Hưng Yên, Tỉnh Hưng Yên
Chẩn đoán: (N20) Sỏi thận và niệu quản; (D10.7) U lành của hạ hầu; (H60) Viêm tai ngoài; (J32.0) Viêm xoang hàm mạn tính; (H91) Nghe kém khác

Thuốc điều trị:

TT	Tên thuốc	Số lượng
1.	Carbocistein (Carflem (BH)) 375mg - Uống 3 lần/ngày, mỗi lần 2 viên (sáng - chiều - tối (sau ăn))	21 viên
2.	Loratadin (Serguop (BH)) 10mg - Uống 1 lần/ngày, mỗi lần 1 viên (tối)	07 viên

Ngày 30 tháng 03 năm 2021

Bác sỹ khám bệnh
(Ký, ghi rõ họ tên)

BSCKL Nguyễn Hữu Tân
0976666603

Lời dặn: Uống thuốc đúng theo đơn. Nếu bất thường liên hệ với bác sĩ ngay

- Lưu ý: Đơn thuốc này chỉ có giá trị lĩnh thuốc trong thời hạn 5 ngày kể từ ngày kê đơn.

Khám lại xin mang theo đơn này.

TÍNH NĂNG NỔI BẬT:

BỆNH ÁN ĐIỆN TỬ - GIẢI PHÁP CHĂM SÓC, ĐIỀU TRỊ NỘI TRÚ (BÁC SĨ VÀ ĐIỀU DƯỠNG)

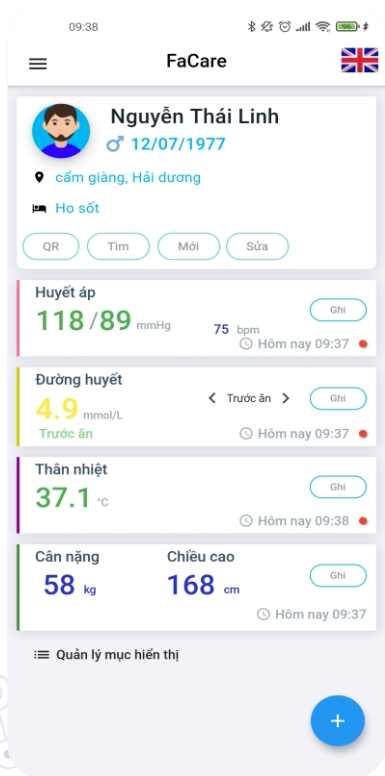

TÍNH NĂNG NỔI BẬT:

QUẢN LÝ DƯỢC, VẬT TƯ TIÊU HAO

- ❖ Hệ thống hỗ trợ quản lý theo quy trình liên thông từ đầu đến cuối trong suốt quá trình vận hành bệnh viện từ quá trình chuẩn bị, dự trù mua sắm, cho đến các quá trình sử dụng thuốc, VTTT trong nội viện, bán và cấp phát ngoại trú.
- ❖ Liên thông quá trình kê đơn, bán và cấp phát thuốc tại dược, Hệ thống hỗ trợ tra cứu đơn và tìm kiếm các đơn đã được kê đối với bệnh nhân trên toàn hệ thống
- ❖ Hỗ trợ báo cáo dữ liệu theo thời gian thực, truy xuất và đối soát ngay tức thì

TT	TRÁCH NHIỆM THỰC HIỆN	TRÌNH TỰ THỰC HIỆN
01	Thù kho	Dự trù thuốc
02	Thù kho + thống kê	Nhập thuốc
03	Nhân viên cấp phát	Cấp phát thuốc
04	Thù kho	Bảo quản thuốc
05	Thù kho + thống kê	Kiểm tra, báo cáo

STT	Mã thuốc	Tên thuốc	Tên đơn vị tính	Tên nhóm
31	19324	A.T Atorvastatin 20 mg (BV)	Viên	Thuốc thường
32	24018	A.T Bisoprolol 2,5(558/QĐ-BV)	Viên	Thuốc thường
33	27960	A.T Bisoprolol 5mg QĐ2105/20	Viên	Thuốc thường
34	28012	A.T Calmax 456mg + 426mg QĐ2105/20	Ống	Thuốc thường
35	27834	A.T Desloratadin 2,5mg/5ml QĐ2105/20	Chai	Thuốc thường
36	20505	A.T Desloratadin 60ml (558/QĐ-BV)	Chai	Thuốc thường

TÍNH NĂNG NỔI BẬT:

QUẢN LÝ VĂN PHÒNG PHẨM (TIẾP)

Trang chủ > Danh mục văn phòng phẩm

Danh mục văn phòng phẩm

Tìm kiếm...

Tất cả

Văn phòng phẩm

Hàng hóa

Kính mắt

Tìm kiếm

Nội dung tìm kiếm

Ngưng sử dụng

Tìm kiếm trong bảng

Kết xuất dữ liệu

STT	Mã văn phòng phẩm	Tên văn phòng phẩm	Tên đơn vị tính	Tên nhóm	Hãng sản xuất
1	890000000659	000-000	cái	MLT	
2	VPP-Đ	5*160*200cm	cái	Văn phòng phẩm	
3	8934588023132	7 up 390	chai	Đồ uống	
4	8934588022227	7 up lon	Lon	Đồ uống	
5	giấy rút posy	8936060631347	gói	Băng, Bim	
6	VPP-AC	Ấm chén buổi cảnh chi vàng kim S1	bộ	Văn phòng phẩm	
7	raubinh17	Anh binh- cà muối	kg	Đồ ăn nhanh	
8	raubinh20	Anh binh- các loại củ, quả ... khác	kg	Đồ ăn nhanh	
9	raubinh14	Anh binh- củ su hào	kg	Đồ ăn nhanh	
10	raubinh18	Anh binh- dưa chuột	kg	Đồ ăn nhanh	

Tác vụ

1 / 256

Hiện thị bản ghi từ 1 đến 10 trên tổng số 2559

TÍNH NĂNG NỔI BẬT:

QUẢN LÝ TÀI SẢN, Y CỤ DỤNG CỤ VÀ TRANG THIẾT BỊ Y TẾ

- ❖ Hệ thống hỗ trợ quản lý chi tiết quy trình quản lý tài sản từ khi thực hiện dự trù mua sắm, tiếp nhận hàng,
- ❖ Quản lý cấp phát, và sử dụng tại các khoa phòng.
- ❖ Hệ thống hỗ trợ theo dõi chi tiết quá trình cấp phát, sử dụng, luân chuyển và bảo trì, bảo dưỡng của các tài sản, y cụ dụng cụ và trang thiết bị y tế.

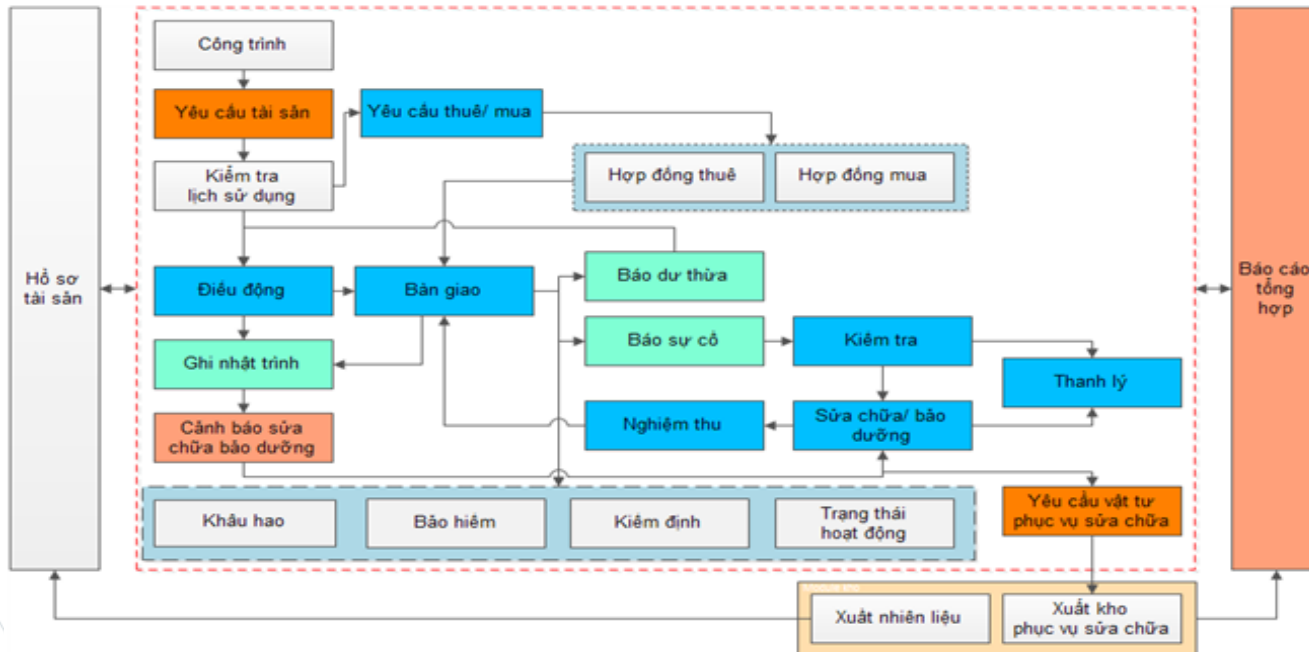

TÍNH NĂNG NỔI BẬT:

QUẢN LÝ TÀI SẢN, Y CỤ DỤNG CỤ VÀ TRANG THIẾT BỊ Y TẾ (TIẾP)

STT	Mã tài sản	Tên tài sản	DVT	Khoa phòng	Khu vực	Số lượng	Số tháng bảo hành	Tên model	Năm sản xuất	Nước sản xuất	Hãng sản xuất
1	CCDCVP-CRINAX.00035	Chậu rửa INAX	cái	Bộ phận phòng khám	Tầng 1 - A109: Phòng khám mãn tính	1	12		2016	Việt nam	INAX
2	CCDCVP-CRINAX.00036	Chậu rửa INAX	cái	Bộ phận phòng khám	Tầng 2 - B222: Phòng Khám Da Liễu	1	12		2016	Việt nam	INAX
3	CCDCVP-CRINOXD304.00015	Chậu rửa INOX đơn 304	cái	Bộ phận phòng khám	Tầng 1 - A115: Cấp cứu	1	12		2918	Việt nam	HOÀN MINH
4	MTB-MSAF6.00001	Máy siêu âm mẫu LOGIQ F6	bộ	Bộ phận phòng khám	Tầng 2 - B216.1: Phòng Siêu Âm Tim	1	12	LOGIF6	2017		
5	CCDCVP-BINAX CSO4.00012	Bệt INAX	bộ	Khoa Liên khoa TMH - RHM - Mắt	Tầng 3 - B302: Phòng Khám Mắt	1	12		2014	VIỆT NAM	INAX
6	CCDCVP-BLSW.00001	Bóng đèn búp led 5W	bộ	Khoa Liên khoa TMH - RHM - Mắt	B-307:Buồng bệnh	1					
7	CCDCVP-BLSW.00001	Bóng đèn búp led 5W	bộ	Khoa Liên khoa TMH - RHM - Mắt	Phòng nhân viên B_306	1					
8	CCDCVP-BLSW.00001	Bóng đèn búp led 5W	bộ	Khoa Liên khoa TMH - RHM - Mắt	B- 304:Buồng bệnh	1					

TÍNH NĂNG NỔI BẬT:

QUẢN LÝ TỔ CHỨC, HÀNH CHÍNH, NHÂN SỰ, TIỀN LƯƠNG

Tính năng nổi bật:

QUẢN LÝ TIỀN MẶT VÀ TIỀN TRONG TÀI KHOẢN NGÂN HÀNG

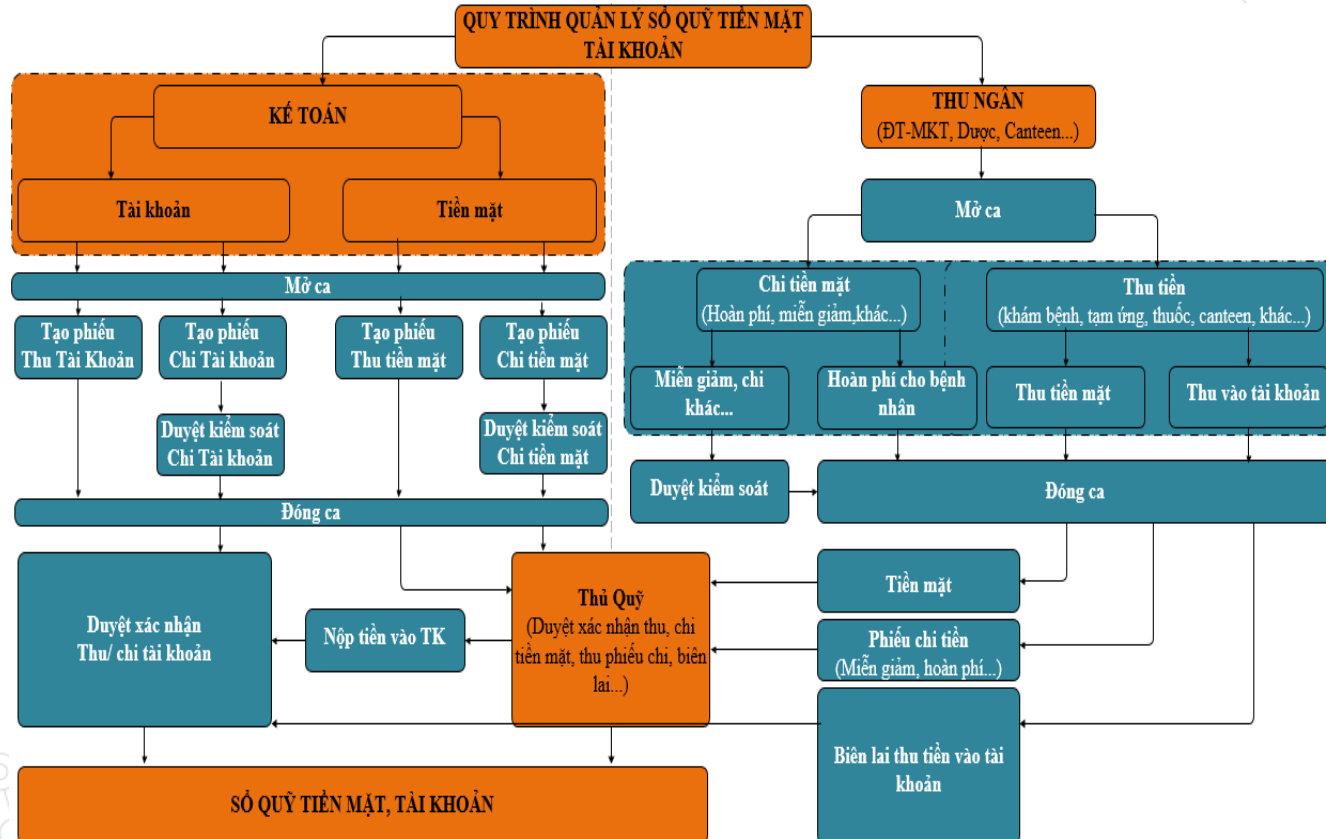

TÍNH NĂNG NỔI BẬT:

QUẢN LÝ VĂN BẢN, PHÂN CÔNG VÀ BÁO CÁO CÔNG VIỆC

Module chức năng

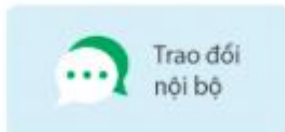
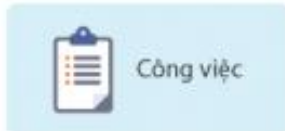

Dịch vụ hệ thống

Dịch vụ dùng chung

TÍNH NĂNG NỔI BẬT:

QUẢN LÝ VÀ CHĂM SÓC KHÁCH HÀNG

- ❖ Hệ thống hỗ trợ chức năng quản lý và chăm sóc khách hàng theo các chủ điểm sau:
 - Hệ thống hỗ trợ quản lý báo cáo số quỹ và tài khoản theo thời gian thực
 - Chăm sóc chuyên môn: các khách hàng được đánh dấu lưu ý, cần chăm sóc đặc biệt trong quá trình khám và điều trị bệnh tại bệnh viện.
 - Chăm sóc các khách hàng có phản hồi và đánh giá tiêu cực trong quá trình khảo sát tại bệnh viện (thông qua phiếu đánh giá hoặc app mobile)
- ❖ Hệ thống hỗ trợ tìm kiếm và phân loại các đối tượng khách hàng, theo các nhóm, phân loại theo chuyên khoa, theo bác sĩ khám và điều trị bệnh...giúp cho tổng đài viên dễ dàng triển khai các chương trình khảo sát.

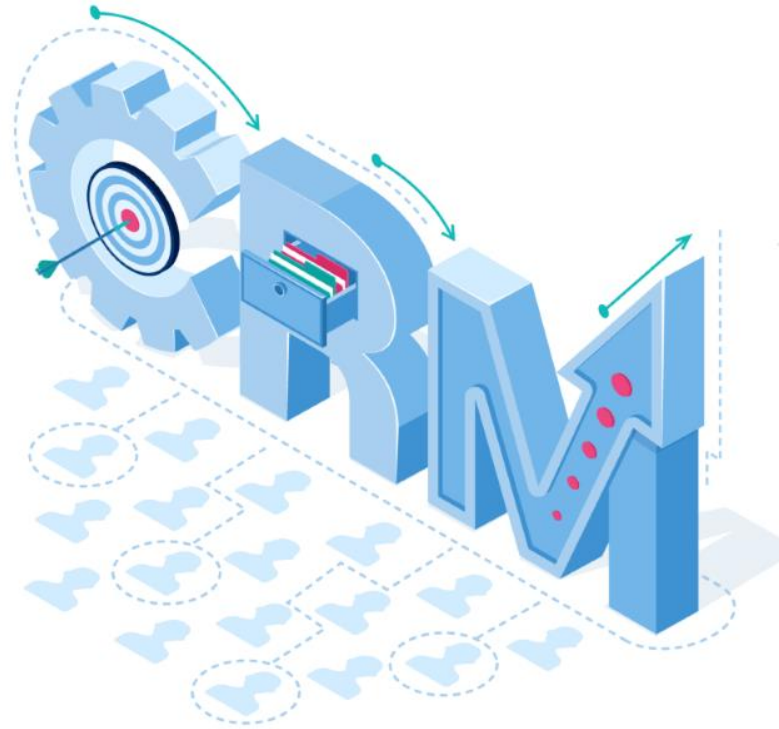

TÍNH NĂNG NỔI BẬT:

TRA CỨU DỮ LIỆU KHÁM CHỮA BỆNH TỪ THIẾT BỊ DI ĐỘNG

22:31 0 B/s 61%

Đăng nhập

Bệnh viện

1121501

Mật khẩu

Đăng nhập

Quên mật khẩu

17:34 13.1 KB/s 84%

Ngoại trú

NGUYỄN THỊ NGỌC
38 Tuổi (21-07-1982)
Phường An Tao, Thành phố Hưng Yên, Tỉnh Hưng Yên

Đơn thuốc Sinh hiệu Thanh Toán Chi tiết

Mã thăm khám
VS2156483

Dịch vụ
Khám bệnh Ngoại trú

BS phụ trách
Lương Xuân Nam

Thời gian

Cần thanh toán 100.000 VND
Tổng chi phí 910.000 VND
Bảo hiểm chi trả 0 VND
Đã thanh toán 810.000 VND
Đồng chi trả khác 0 VND

CHƯA THANH TOÁN
Mời bạn tới quầy thanh toán

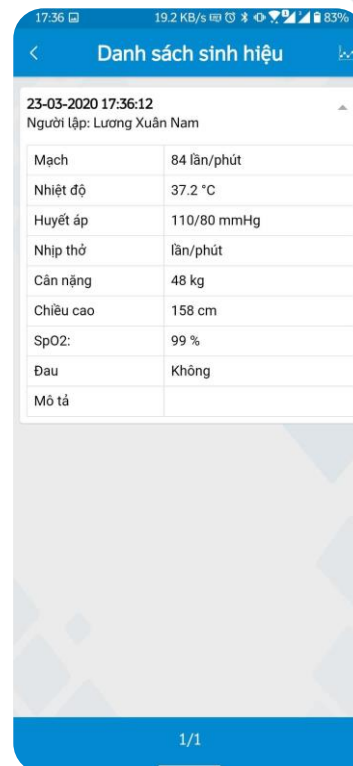

17:36 19.2 KB/s 83%

Danh sách sinh hiệu

23-03-2020 17:36:12
Người lập: Lương Xuân Nam

Mạch	84 lần/phút
Nhiệt độ	37.2 °C
Huyết áp	110/80 mmHg
Nhịp thở	lần/phút
Cân nặng	48 kg
Chiều cao	158 cm
SpO2:	99 %
Đau	Không
Mô tả	

1/1

TÍNH NĂNG NỔI BẬT:

TRA CỨU DỮ LIỆU KHÁM CHỮA BỆNH TỪ THIẾT BỊ DI ĐỘNG (TIẾP)

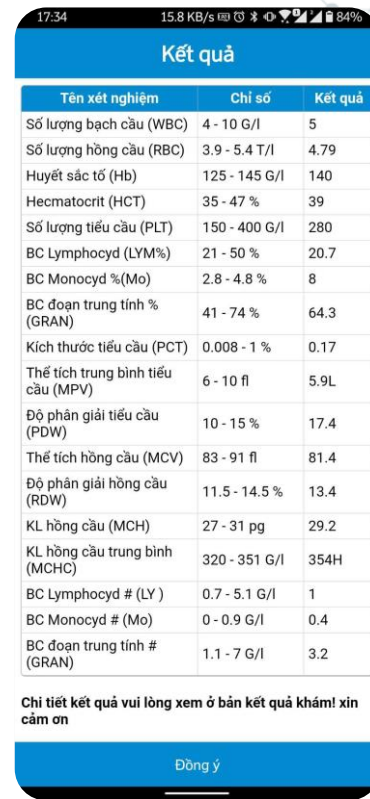
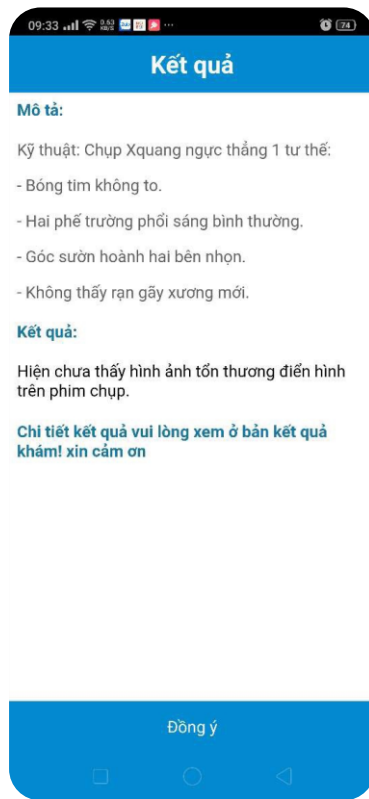

TÍNH NĂNG NỔI BẬT:

BÁO CÁO, THỐNG KÊ, PHÂN TÍCH QUẢN TRỊ

- ❖ Hệ thống hỗ trợ quy trình quản lý thu, chi, chi tiết vận hành theo đúng thời gian thực
- ❖ Hệ thống hỗ trợ quản lý báo cáo sổ quỹ và tài khoản theo thời gian thực
- ❖ Hệ thống hỗ trợ các báo cáo phân tích doanh thu chi tiết
- ❖ Hệ thống hỗ trợ Báo cáo thống kê phục vụ quản lý của bệnh viện gồm các báo cáo cho ban lãnh đạo bệnh viện, báo cáo cho các khoa, phòng, báo cáo quản lý dược, vật tư
- ❖ Hệ thống hỗ trợ báo cáo thống kê phân tích theo nhiều tiêu chí...
- ❖ Hệ thống hỗ trợ khai thác và kết xuất các báo cáo liên quan đến các cơ quan quản lý.
- ❖ Hơn 100 mẫu báo, chuẩn theo quy định BHYT, tùy biến theo vận hành của đơn vị

TÍNH NĂNG NỔI BẬT: BÁO CÁO, THỐNG KÊ, PHÂN TÍCH QUẢN TRỊ (TIẾP)

Trang chủ > Báo cáo doanh thu

Tìm kiếm

Khoa phòng:

Nhân viên: Tất cả

Từ ngày: 01/04/2021 Đến ngày: 15/04/2021

Loại thăm khám: Tất cả

Phân lớp: Tất cả

Thời điểm: BC thời điểm thanh toán ra viện

Nhóm theo: Nhóm doanh thu

Xem chi tiết

Khoa phòng	Tổng	Xét nghiệm	X-Quang	CT Scanner	MRI	Siêu Âm	Nội soi
▼ Bệnh viện 19-8 Bộ Công An	8,589,571,021.890	1,454,782,560	351,103,686	292,489,200	583,766,930	489,515,996.5	718,00
> I. Bắc sỹ Hà Nội	685,836,268	155,735,060	31,736,028	42,935,600	78,210,000	62,704,724	133,15
> II. Khối lâm sàng	7,027,469,303.390	1,120,364,000	307,323,386	240,121,600	499,066,930	397,517,155.5	560,18
> III. Cận lâm sàng	0	0	0	0	0	0	0
> IV. Khối hành chính	875,895,450.5	178,433,500	12,044,272	9,432,000	6,490,000	29,214,116	24,66
V. Khoa Dược	0	0	0	0	0	0	0

BÁO CÁO KẾT QUẢ THỰC HIỆN CÔNG TÁC KCB

Từ ngày 07/06/2021 đến ngày 13/06/2021

Đơn vị: BN

1. Tổng số khám:

	Tổng	Tổng số		BHYT		Dịch vụ	
		KIOSK	Đón tiếp	KIOSK	Đón tiếp	KIOSK	Đón tiếp
Số khám	1,810	1,059	751	1,056	210	3	541
Trung bình/ngày	259	151	107	151	30	-	77
Cao nhất	461	296	165	295	51	1	114
Thấp nhất	53	177	53	176	3	1	50

2. Tổng số vào viện: 84 Trung bình/ngày: **12**

3. Tổng số ra viện: 99 Trung bình/ngày: **14**

4. Chuyển tuyến: 12 Trung bình/ngày: **2**

NGƯỜI LẬP BIỂU
(Ký, họ tên)

TÍNH NĂNG NỔI BẬT:

BÁO CÁO, THỐNG KÊ, PHÂN TÍCH QUẢN TRỊ (TIẾP)

BÁO CÁO TÌNH HÌNH NỘI TRƯ 03/2021
Từ ngày 01/03/2021 đến hết ngày 31/03/2021

PHẦN I: KẾT QUẢ THỰC HIỆN CÔNG TÁC KHÁM CHỮA BỆNH

I. Thực hiện chung:
 1. Tổng số khám: 18103 BN Trong đó BHYT: 13245 BN DV: 4858 BN
 2. Trung bình/ngày: 584 BN Trong đó BHYT: 427 BN DV: 157 BN
 Cao nhất: 1004 BN Thấp nhất: 457 BN
 3. Tổng số vào viện: 1084 BN Trung bình/ngày: 35 BN
 4. Tổng số ra viện: 1037 BN Trung bình/ngày: 33 BN
 5. Chuyển tuyến: 239 BN Trung bình/ngày: 8 BN
 6. Tình hình nội trú:

	Cấp cứu			Liên khoa			Ngoại khoa			Nhi			Nội khoa			Y học cổ truyền		
	Vào	NT	Giường	Vào	NT	Giường	Vào	NT	Giường	Vào	NT	Giường	Vào	NT	Giường	Vào	NT	Giường
Bảo hiểm y tế	41	8	149,3	171	16	537	308	60	1351	157	30	702	262	44	1160	94	36	789
Dịch vụ	3	0	9	7	1	28	47	4	170	4	1	19	18	8	52			
Tổng	44	8	158,3	178	17	565	355	64	1521	161	31	721	280	52	1212	94	36	789

Hàng Yên, ngày 01 tháng 04 năm 2021
NGƯỜI LẬP BIỂU
(K): Họ tên

TRẦN THỊ HOÀN

BẢNG TỔNG HỢP KẾT QUẢ CÔNG TÁC CHUYÊN MÔN HÀNG THÁNG
Từ ngày 01/04/2021 đến ngày 15/04/2021

Ngày	Số BN khám			Số BN nhập viện			Số BN chuyển viện			Số BN tử vong			Số BN tái khám			Số BN điều trị			Số BN phẫu thuật			Số BN nội trú																																	
	BH	DV	Tổng	BH	DV	Tổng	BH	DV	Tổng	BH	DV	Tổng	BH	DV	Tổng	BH	DV	Tổng	BH	DV	Tổng	BH	DV	Tổng																															
01/04	412	151	563	8	91	1	2	2	0	17	263	3	53	10	8	16	18	9	61	21	1	35	10	2	31	8	10	7	13	14	1	20	12	11	23	219	24	19	1799	0	2	0	19	0	39	31	35	14	28	249	33	11	8	57	
02/04	388	138	526	4	104	0	1	1	0	31	244	5	98	17	8	12	23	6	65	19	5	31	11	2	24	4	8	4	8	8	1	12	11	5	13	187	19	14	1728	0	2	0	8	0	15	24	22	0	12	98	20	10	7	76	
03/04	481	150	631	3	118	2	1	0	2	44	357	8	79	13	8	31	22	8	82	32	1	48	17	3	18	3	25	8	17	15	14	8	4	18	257	23	24	2135	1	10	7	14	2	24	8	27	0	33	108	28	12	10	60		
04/04	658	207	865	15	106	2	1	0	2	20	440	11	125	26	18	36	48	8	138	39	0	60	34	8	44	5	16	12	32	37	0	27	25	9	26	327	32	38	2490	1	10	4	30	0	47	9	45	8	29	91	32	8	9	56	
05/04	535	162	697	5	112	5	0	1	2	37	334	3	79	10	7	23	31	6	79	46	5	46	12	4	34	3	13	7	18	16	1	22	11	5	30	268	22	25	2124	0	9	0	25	2	13	37	38	0	43	63	24	8	10	92	
06/04	542	190	732	13	113	10	1	0	1	30	331	5	79	8	6	29	37	8	88	44	0	46	9	4	35	7	7	13	12	14	1	12	11	1	31	272	19	17	2512	0	6	0	31	2	19	55	27	0	34	160	29	7	6	97	
07/04	489	162	651	4	101	7	0	0	1	15	333	3	84	14	6	40	31	4	95	41	4	50	13	6	35	4	10	8	17	18	2	14	4	10	17	226	26	19	2218	0	6	16	16	0	29	32	49	1	28	90	34	7	4	83	
08/04	447	146	593	7	101	6	1	0	0	36	284	7	69	13	3	31	19	0	66	24	6	40	15	2	29	9	17	6	13	9	1	16	11	2	23	206	23	13	1915	0	6	0	23	0	21	25	24	13	30	92	31	15	5	88	
09/04	449	150	599	9	82	5	1	1	3	28	285	1	65	6	0	27	31	11	75	41	5	13	9	5	21	6	8	4	18	16	0	16	9	3	30	262	16	17	2014	0	4	0	0	0	18	18	21	0	9	177	30	7	5	73	
10/04	506	171	677	6	133	11	0	0	1	30	350	10	95	15	4	39	37	9	104	51	0	70	18	1	29	7	34	4	20	17	2	19	7	3	26	260	20	24	2156	1	14	21	23	2	22	20	41	1	30	218	31	15	5	63	
11/04	821	294	1115	17	186	9	0	0	0	39	590	8	159	32	27	58	58	7	182	70	0	98	29	4	53	8	39	8	34	31	5	36	32	6	23	467	46	51	2973	4	15	7	61	4	52	34	58	8	34	80	35	12	2	23	
12/04	386	159	545	13	86	4	1	2	0	23	266	4	85	14	12	32	27	4	89	36	7	34	6	3	31	4	9	14	13	13	2	14	8	5	14	229	26	21	1603	0	4	0	13	2	13	30	22	0	20	65	35	4	10	25	
13/04	451	182	633	9	89	3	0	0	1	25	293	2	86	14	8	30	34	9	95	36	3	44	14	4	14	6	15	3	20	12	1	19	15	3	28	246	27	24	1779	0	9	0	23	0	31	54	48	0	27	365	25	5	13	25	
14/04	375	136	511	0	89	2	0	0	0	22	253	9	69	11	12	21	29	4	77	41	2	37	13	3	22	8	14	4	17	13	3	24	13	6	13	237	20	22	1480	0	5	18	14	6	22	27	37	0	29	444	15	9	4	23	
15/04	432	164	596	6	113	3	1	0	2	35	293	3	77	17	7	28	30	4	86	42	4	86	42	5	39	18	1	31	10	6	13	12	1	10	2	3	1779	27	21	1752	0	6	0	26	0	44	22	53	21	33	310	34	13	7	20
Tổng	7372	2562	9934	119	1624	70	10	7	15	432	4916	82	1263	220	134	457	475	97	1383	583	44	711	208	52	471	92	237	108	265	245	22	275	179	76	332	3942	370	349	30678	7	108	73	326	20	419	426	545	66	403	2610	436	143	105	861	

**Cảm ơn đã lắng
nghe chúng tôi**

